

PLANUL GEOMETRIC
sector cadastral 6029103
satul Cristești, raionul Nisporeni

APROBAT:
 Decizia Consiliului Local Cristești
 Nr. din 2024

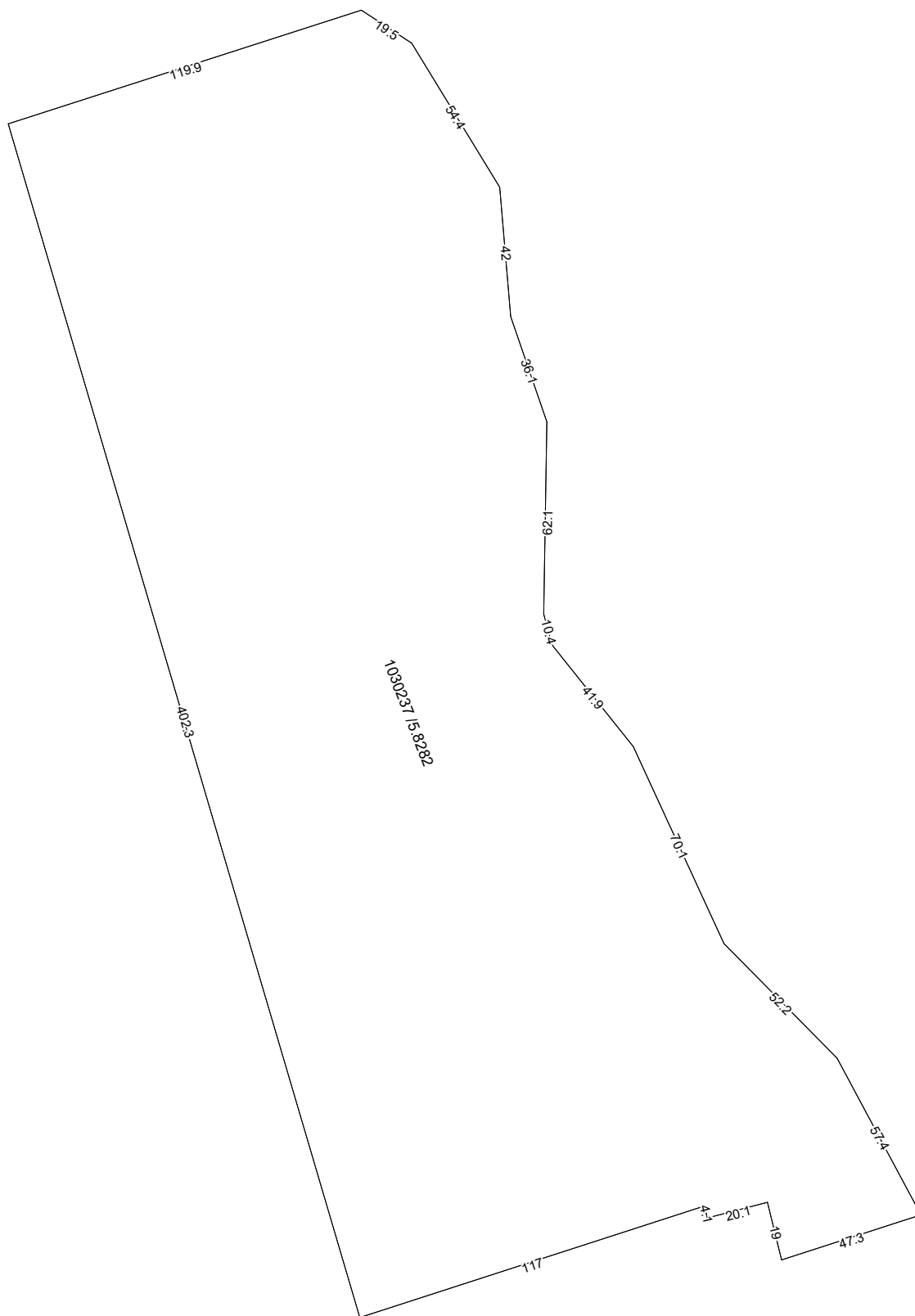

COORDONAT:	EXECUTANT		
	SRL "Cart Engineering"		
	Tipul lucrării: Corectarea erorilor		
	Amplasarea bunului: sat. Cristești, r-nul Nisporeni		
Primar sat. Cristești, r-nul Nisporeni	Conducător / Verificat	_____	A. Iepure Numele, prenumele
		semnătura	
Specialist în reglementarea regimului proprietății funciare	Executant: Certificat: seria/ nr./data	_____	M. Cheibaș nr.0305 din 30.09.2021
		semnătura	
	Data elaborării:	Sistem de coordonate:	SCARA:
	_____	MOLDREF 99	1: 2000
	data inspecției în teren		