

SC "IMOBIL STAR" S.R.L

Planul geometric al terenurilor corectate din comuna Alcedar, raionul Șoldănești

APROBAT:

prin decizia consiliului local com. Alcedar

Sistemul de coordonate
Moldref 99

Sectorul cadastral 8310204

Nr. _____ din ____ / ____ / ____

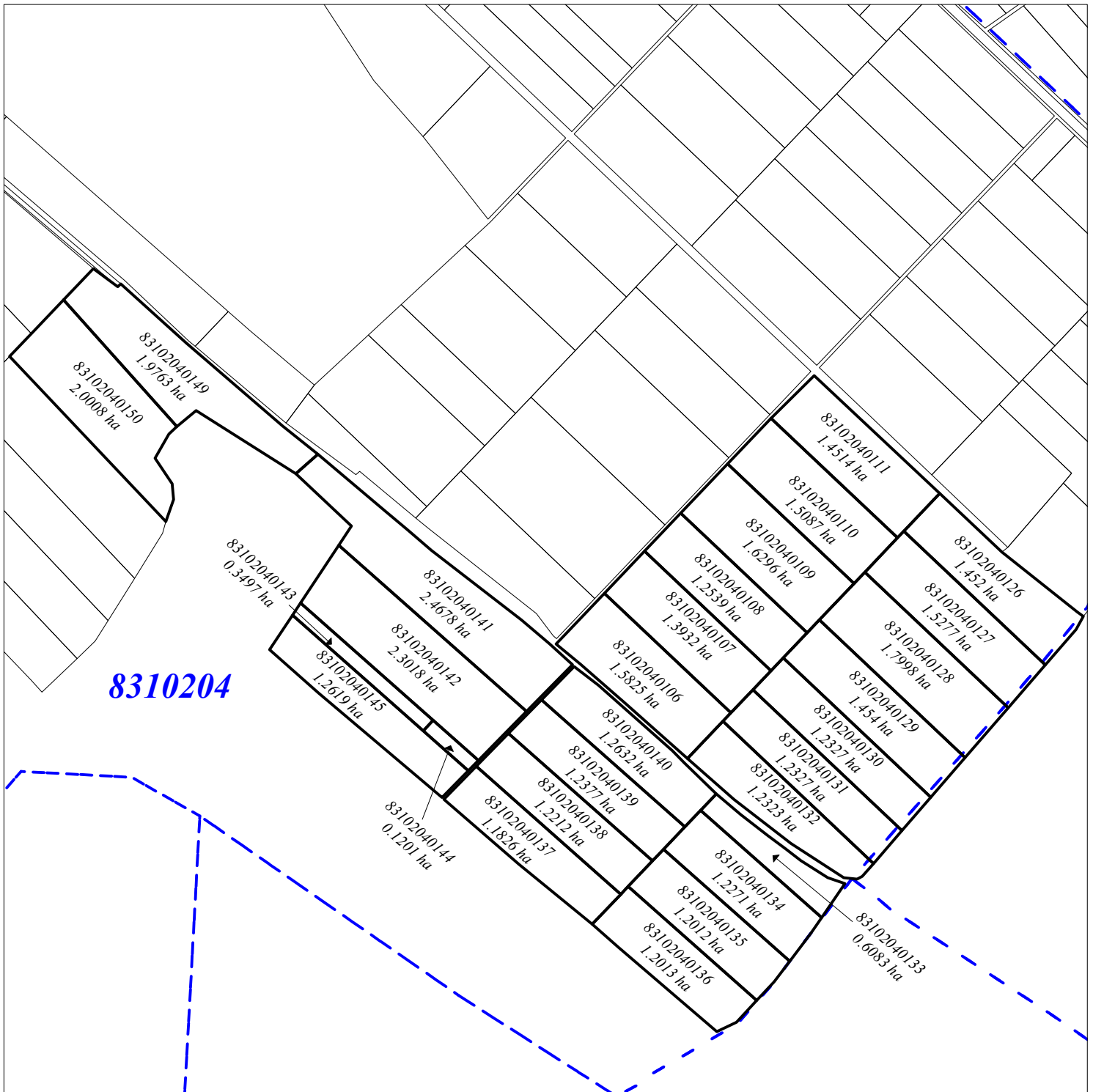

Semne convenționale:

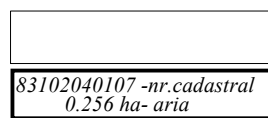

-terenuri înregistrate

-terenuri corectate

-limita sectorului cadastral

Coordonat:

Reprezentantul APL: _____

Specialistul în reglementarea
regimului proprietății funciare: _____

Gorila Serghei

Cușnir Vitalie