

SC "IMOBIL STAR" S.R.L

Planul geometric al terenurilor corectate din satul Cipeșca, raionul Șoldănești

Sistemul de coordonate
Moldref 99

Sectorul cadastral 8313202

APROBAT:
prin decizia consiliului local sat. Cipeșca
Nr. _____ din ____ / ____ / ____

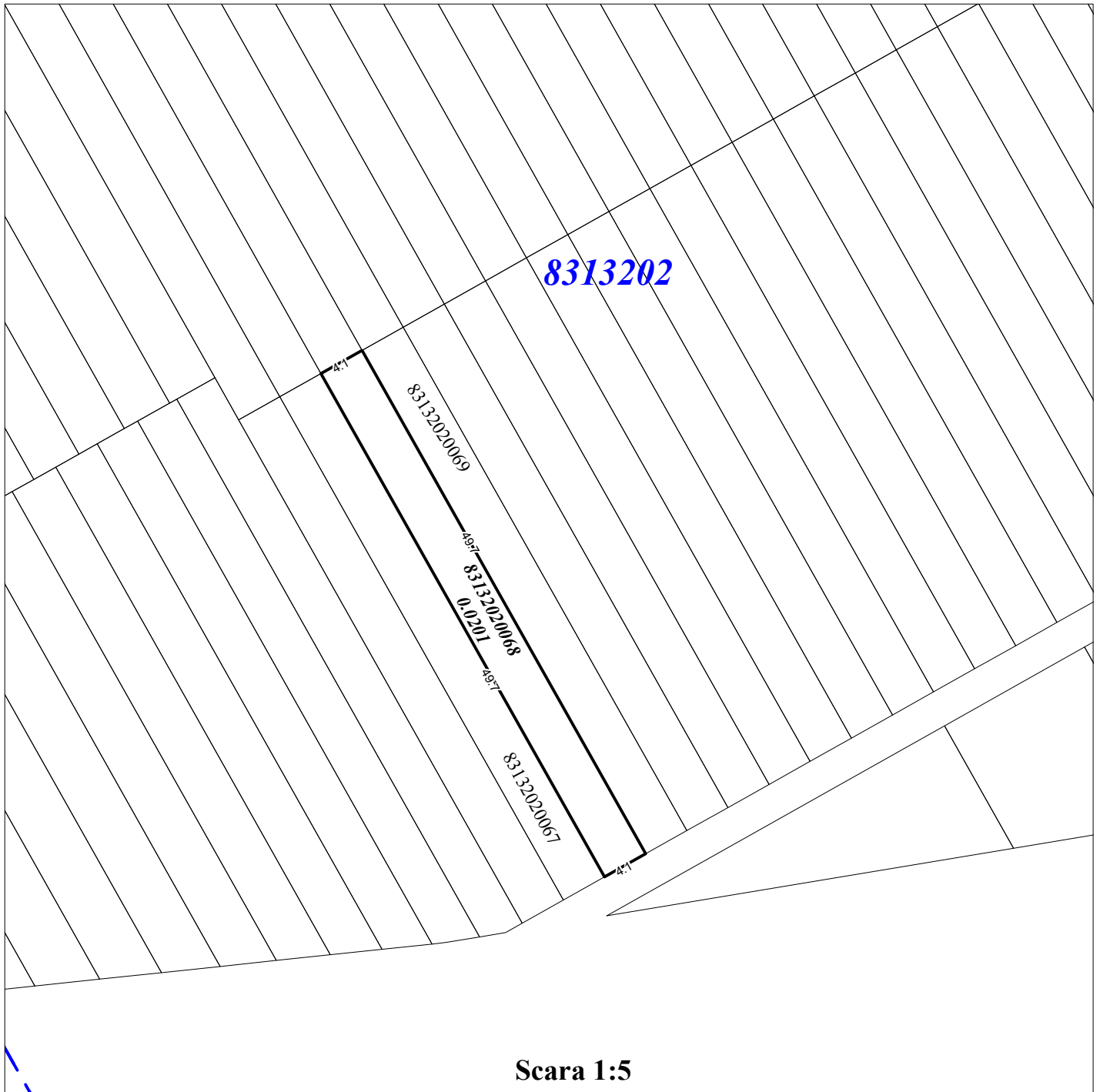

Scara 1:5

Semne convenționale:

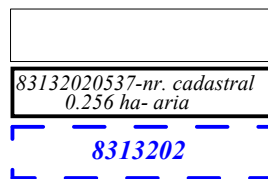

-terenuri înregistrate

-terenuri corectate

-limita sectorului cadastral

Coordonat:

Reprezentantul APL: _____

Specialistul în reglementarea
regimului proprietății funciare: _____

Botezat Alexandru

Covali Adriana