

PLANUL GEOMETRIC
sector cadastral 8316203
satul Cobîlea, r-nul Șoldănești

APROBAT:
 Decizia Consiliului Local Cobîlea
 Nr. din 2023

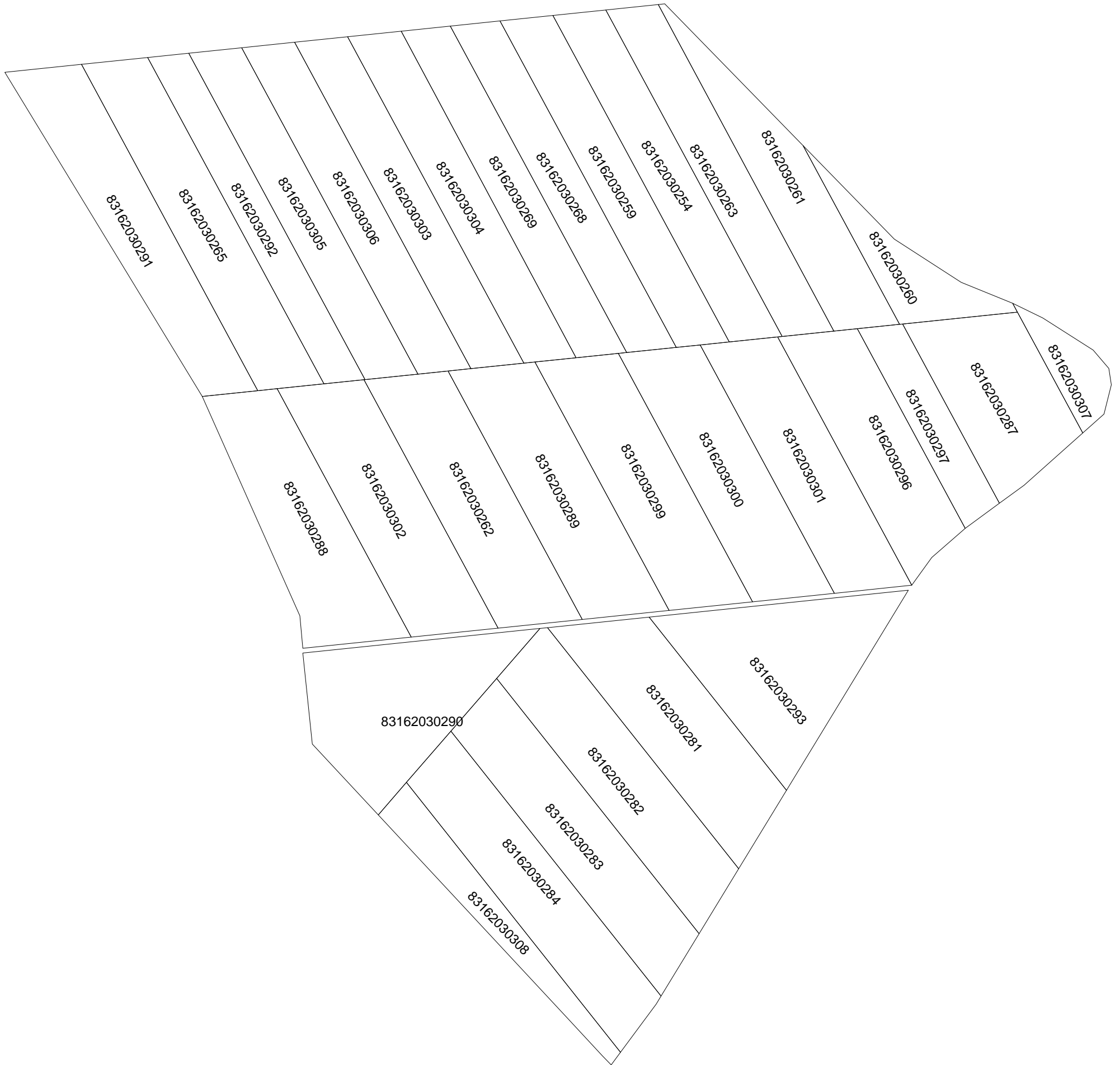

| COORDONAT: | EXECUTANT | | |
|---|--|-----------------------|---|
| | „COMERZAN-LATIFUNDIAR” S.R.L. | | |
| | Tipul lucrării: Corectarea erorilor | | |
| | Amplasarea bunului: sat. Cobîlea, r-nul Șoldănești | | |
| Primar sat. Cobîlea, r-nul Șoldănești | Conducător / Verificat | _____ | N.Comerzan Numele, prenumele |
| | Executant: | _____ | I.Comerzan nr.0063 din 31.05.2019 |
| Specialist în reglementarea regimului proprietatii funciare | Certificat: seria/ nr./data | _____ | |
| | Data elaborării: | Sistem de coordonate: | SCARA: |
| | _____ | MOLDREF 99 | 1: 3500 |
| | data inspectării în teren | | |