

PLANUL GEOMETRIC
sector cadastral 8324217
satul Olișcani, r-nul Șoldănești

APROBAT:
Decizia Consiliului Local Olișcani
Nr. din 2023

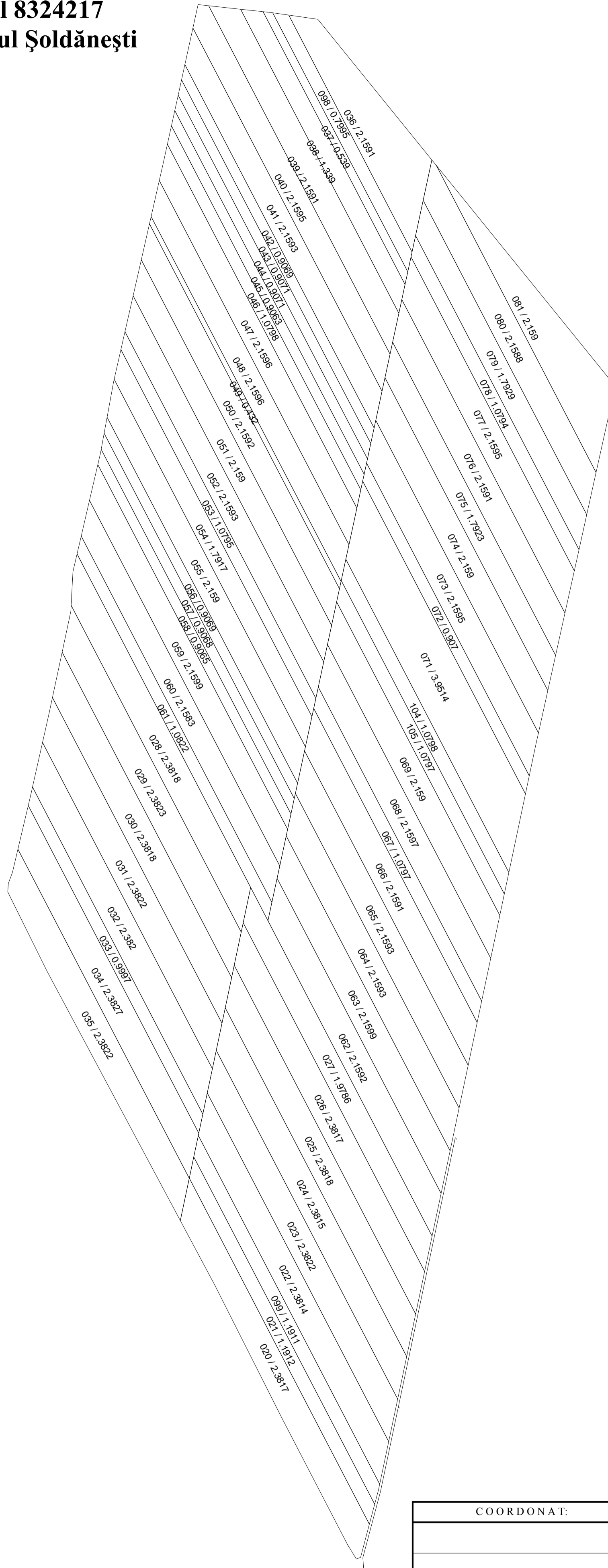

COORDONAT:		EXECUTANT	
		„COMERZAN-LATIFUNDIAR” S.R.L.	
		Tipul lucrării: Sistematizare	
		Amplasarea bunului: sat. Olișcani, r-nul Șoldănești	
Primar sat. Olișcani, r-nul Șoldănești	Conducător / Verificat	_____	N.Comerzan Numele, prenumele
	Executant: Certificat: seria/ nr./data	_____	L.Comerzan nr.0963 din 31.05.2019
Specialist în reglementarea regimului proprietatii funciare	Data elaborării:	Sistem de coordonate:	SCARA:
	_____	MOLDREF 99	1: 5000
		data inspectării în teren	