

SC "IMOBIL STAR" S.R.L

Planul geometric al terenurilor corectate din satul Pohoarna, raionul old ne ti

Sistemul de coordonate
Moldref 99

Sectorul cadastral 8326103

APROBAT:
prin decizia consiliului local sat. Pohoarna
Nr. _____ din ____ / ____ / _____

8326102

8326103

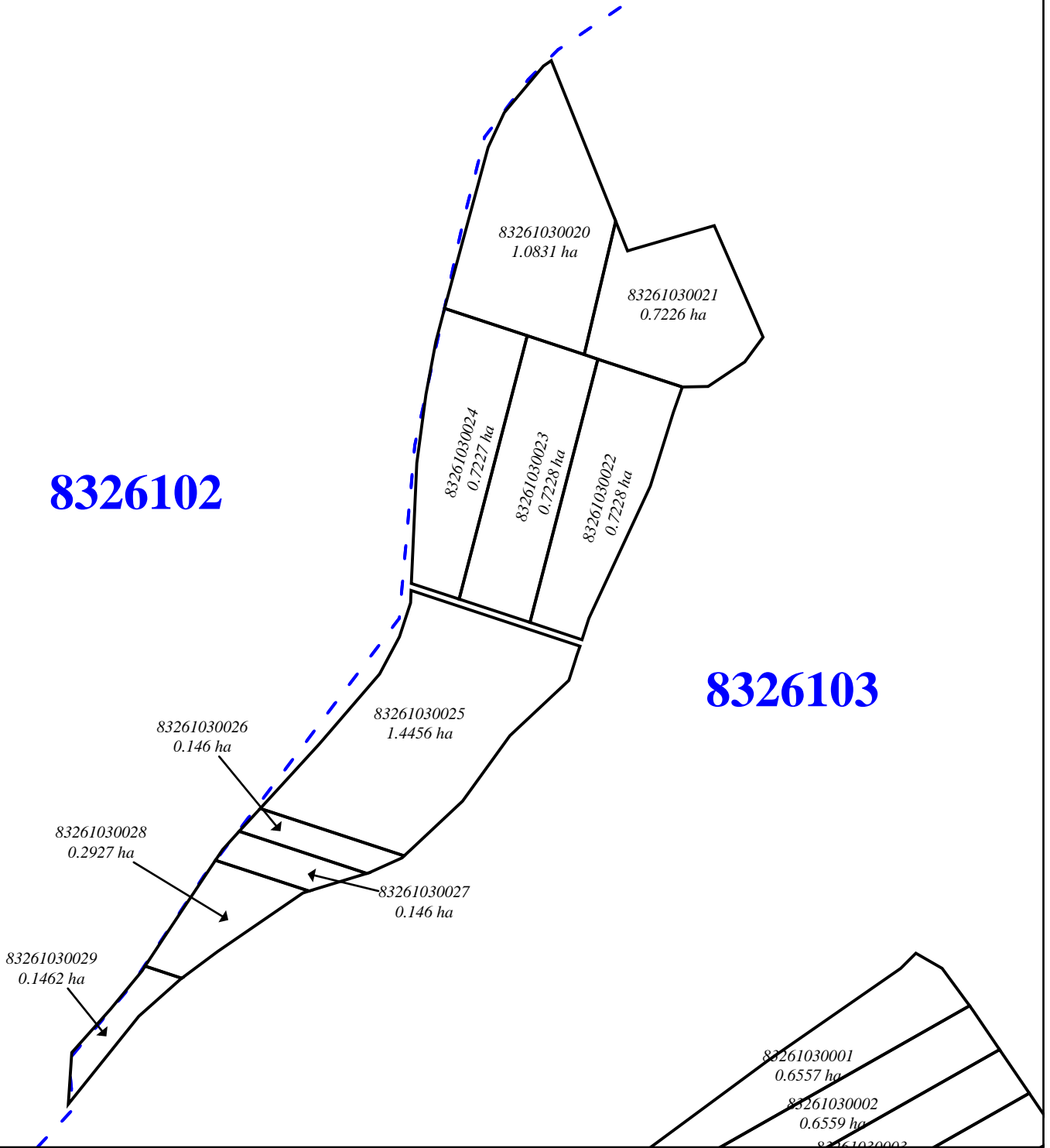

Semne conven ionale:

83261030025-nr. cadastral
0.256 ha- aria

-terenuri corectate

8326103

-limita sectorului cadastral

Coordonat:

Reprezentantul APL: _____

Bulat Andrei

Specialistul în reglementarea
regimului propriet ii funciare: _____

Bancu Margareta